Nantes Université

Choisir Nantes Université



Nantes Université, 1er établissement d'enseignement supérieur de l'ouest !



+ de

42 000

étudiant·es

dont

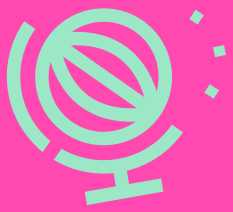

5 500

étudiant·es internationaux·ales



+ de

3 000

enseignant·es, enseignant·es-chercheur·es et chercheur·es

5 bonnes raisons de choisir Nantes Université

1 Une offre de formation variée et de qualité

Près de 560 formations diplômantes reconnues par l'État et le monde professionnel

110 parcours de licence générale

40 parcours de bachelor universitaire de technologie (BUT)

20 licences professionnelles

220 parcours de master

16 titres d'ingénieurs

1 bachelor of science

80 diplômes de santé
1er, 2e et 3e cycle

4 diplômes en architecture
grades licence et master

3 diplômes nationaux d'art
grades licence et master

70 doctorats

Contrôlés par l'État, intégrés au système licence master doctorat, les diplômes sont reconnus au niveau européen. **Un gage de sérieux et de reconnaissance pour vos futures expériences !**

Un établissement pluridisciplinaire

- *Architecture, art, patrimoine et médiation*
- *Beaux-arts*
- *Biologie, santé et sport*
- *Commerce et marketing, économie, gestion, management*
- *Droit et administration publique*
- *Éducation et enseignement*
- *Environnement, développement durable*
- *Lettres et langues*
- *Sciences de l'ingénieur*
- *Sciences et technologie*
- *Sciences humaines et sociales*

De quoi satisfaire toutes les envies et carrières !

Des doubles diplômes et des passerelles peuvent également être envisagés pour personnaliser votre parcours.

La recherche, un atout majeur

Les enseignant·es-chercheur·es ont la double mission de mener des travaux de recherche et de transmettre aux étudiant·es la production de connaissances qui en est issue. Ainsi adossé sur la recherche avec 42 laboratoires, l'enseignement délivré garantit un contenu expert et à la pointe des enjeux.

2 Un accompagnement tout au long des études

Des dispositifs pensés pour favoriser la réussite académique

Nantes Université accompagne les étudiant·es dans leur parcours de réussite, d'orientation, de professionnalisation et d'accès à l'emploi. Tout au long de votre parcours d'études, des actions et des dispositifs sont ainsi proposés pour favoriser la réussite académique :

- **aide à l'orientation et à la réorientation**
- **accompagnement individualisé**
- **tutorat**
- **aménagement des cursus de formations**
- **professionnalisation des études**
- **préparation pour définir ou affiner un projet professionnel**

Une préparation à l'insertion professionnelle

Ateliers, stages, formations en alternance ou encore aventure entrepreneuriale, le parcours de formation est ponctué d'expériences professionnelles.



Une ouverture à l'international

+500 partenaires

+140 nationalités

Avec des partenaires sur tous les continents, profitez d'un programme pour partir explorer d'autres contrées : stages, études à l'étranger, césure, assistance de langue française à l'étranger, etc.

Sur nos campus, plus de 140 nationalités se côtoient. L'international se vit au quotidien, dans les groupes de travail, les amphis et les évènements étudiants. Autant d'occasions de nouer des amitiés qui dépassent les frontières et de se construire, dès aujourd'hui, un réseau ouvert sur le monde.



3 Des services pensés pour toute la vie étudiante

Santé et vie quotidienne

Le service de santé étudiante propose des consultations sur rendez-vous : médecine générale, consultations médico-psychologiques, gynécologiques ou bucco-dentaires…
Les assistantes sociales sont présentes pour vous informer sur vos droits, vous accompagner pour saisir des aides (pass numérique, pass énergie, lutte contre la précarité) ou encore si vous ressentez le besoin de partager une situation.

Sport, culture, prévention

L'offre proposée à la communauté étudiante sur les campus est riche et variée. Festival, expositions, ateliers de pratique culturelle, cours du soir, activités sportives, formations, actions de prévention, etc., permettent de vous distraire et/ou d'enrichir votre parcours d'études.



Un appui inclusif

Quel que soit votre profil (sport de haut niveau, parentalité, situation de handicap, etc.), Nantes Université propose des accompagnements et aménagements spécifiques adaptés à la situation de chacun·e.

4 Des campus vivants

De réels lieux de vie

En centre-ville ou à proximité des transports en commun mais aussi bordés d'espaces naturels, les campus de Nantes Université vous offrent une grande diversité de lieux de vie, de création et d'échanges : bibliothèques, lieux de restauration, FabLab, pôle étudiant, théâtre universitaire...

Rejoignez le mouvement associatif !

Un vivier exceptionnel avec plus de 250 clubs et associations étudiantes en sport, citoyenneté, sciences, solidarité, arts et culture… De quoi vivre pleinement l'expérience étudiante !

Envie de mener des actions ou projets associatifs ? Nantes Université propose des financements pour les concrétiser.

5 Des villes pour s'épanouir pleinement



Nantes Université se déploie principalement dans trois villes : **Nantes, La Roche-sur-Yon et Saint-Nazaire**. Tournées vers l'ouest, ces villes offrent un cadre de vie de qualité mêlant foisonnement culturel, environnement naturel, accès rapide à l'océan.

Grâce à son dynamisme économique, le territoire offre des opportunités professionnelles dans de multiples secteurs et facilite la mise en réseau pour débuter sa carrière.



Nantes

- 35 min en train des plages de la côte atlantique
- transports urbains gratuits le week-end
- une ville pensée pour la jeunesse avec + de 62 000 étudiant·es
- 2h de Paris en TGV



Saint-Nazaire

- pleinement ouverte sur l'océan Atlantique
- à seulement 40 min en train de Nantes

La Roche-Sur-Yon

- campus vendéen à taille humaine, dans un cadre verdoyant
- à seulement 40 minutes de la plage en train



Nantes Université, une ambition collective

Une dynamique à fort impact au croisement de la formation, de la recherche, de l'innovation pour mieux relever les défis du monde contemporain.

Depuis 2022, cette composition originale, unique en France, en fait un établissement d'enseignement supérieur et de recherche de rang mondial, à l'impact territorial et national reconnu.

4
pôles universitaires interdisciplinaires *(Humanités, Santé, Sciences et technologies, Sociétés)*
et 2 composantes hors pôle *(Inspé, Osuna)* qui constituent l'université.

6
établissements membres

42
laboratoires de recherche



Les parcours de formation

Nantes Université propose aux étudiant·es des possibilités de parcours donnant accès à la majorité des diplômes de l'enseignement supérieur, en études courtes ou longues.

** 1re année d'accès en santé MMOPK (médecine, maïeutique, odontologie, pharmacie, kinésithérapie)*

Nantes Université, en bref...

4 pôles universitaires

Humanités
Santé
Sciences et Technologie
Sociétés

6 établissements

Centrale Nantes
l'école des Beaux-Arts Nantes Saint-Nazaire
l'école nationale supérieure d'architecture de Nantes
le CHU de Nantes
l'IRT Jules Verne
l'Inserm

Un lieu de création et de partage de connaissances

Un environnement pour s'épanouir et construire sa citoyenneté

Création : Direction de la communication de Nantes Université - Octobre 2026

Crédits photos :
© Clack - David Gallard
© Quentin Allaert
© Unsplash

univ-nantes.fr